BABADO

ISABELLE ROSA | irosa@meiahora.com

EM ALTA

•Alok revela que a filha, Raika, pode ter alta nas próximas semanas.

EM BAIXA

•Áudio mostra Tom Cruise gritando supostamente com equipe em filmagem.

AGNEWS

MARAVILHOSA!

•Gracyanne Barbosa participou de um ensaio fotográfico em cima de uma laje, no Morro do Vidigal, na Zona Sul do Rio, na tarde de ontem. Nas imagens, a musa fitness aparece mostrando seu corpão esculpido a base de muita musculação e usando um biquíni bem pequenininho e diferentão.

CHEIA DE CHARME

•Aos 42 anos, Carolina Dieckmann exibiu seu corpo sequinho no Instagram, ontem, ao mostrar mais um modelo de biquíni de sua coleção, Feline by Lôra. Ao usar um modelo azul marinho e laranja, com a calcinha de cintura baixa, a atriz mostrou curvas perfeitas, fazendo charminho pras fotos.

REPRODUÇÃO DO INSTAGRAM

'EMOÇÃO DE UMA MÃE'

•Sandra Annenberg foi às lágrimas ao saber que a filha, Elisa, de 17 anos de idade, passou para uma faculdade dos Estados Unidos. A jornalista compartilhou o momento em seu Instagram, ontem. "A emoção de uma mãe recebendo notícia, no meio da gravação, de que a filha passou na faculdade", escreveu ela na legenda.

REPRODUÇÃO DO INSTAGRAM

REPRODUÇÃO DO INSTAGRAM

'DOIS ANOS DE LUTO'

•Zilu Camargo falou sobre os momentos difíceis que passou após se separar de Zezé Di Camargo, em uma live com Milton Cunha. Ela e o cantor foram casados durante 30 anos e terminaram o relacionamento em 2014. Segundo Zilu, ela ficou de luto durante dois anos. "Quando eu me separei, em 2014, fiquei dois anos de luto. Eu não tinha ânimo nem expressão para nada. Fui internada várias vezes e passei por quinhentos problemas", disse.

UM ANO DE CASADAS!

•Ludmilla se declarou para a esposa Brunna Gonçalves através do Instagram, ontem. É que a dançarina comemora mais um ano de vida, além das duas celebrarem o primeiro ano de casadas. "É o dia da minha pessoa favorita, o dia em que você veio ao mundo trazendo muita luz pra todos à sua volta e o segundo é que estamos fazendo um ano de casadas e que seja o primeiro de muitos, desde que você chegou aqui tudo mudou pra melhor. Te amo demais", escreveu a funkeira.

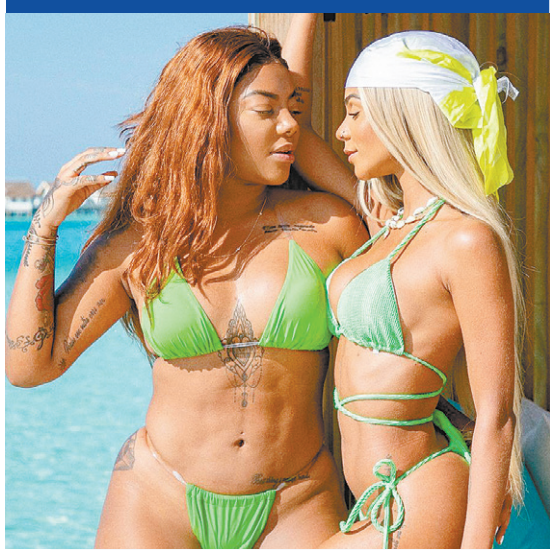

REPRODUÇÃO DO INSTAGRAM

BABADINHO

•**APÓS** contar que testou positivo para a Covid-19, Babu Santana deu detalhes sobre seu estado de saúde no Instagram, ontem. "Estou tentando dar uma descontraída aqui porque deu um susto. Pai está assustado com esse negócio de Covid, gente. Não é brincadeira", começou ele, que continuou: "Estou bem. Tive sintomas leves, mas a gente já sabe que é uma loteria. A gente não sabe como vai se manifestar em cada organismo. Fique em casa se você puder".