BABADO

ISABELLE ROSA isabelle.rosa@meiahora.com

EM ALTA

•Kyra Gracie deu à luz Rayan, seu terceiro filho com Malvino Salvador.

EM BAIXA

•Flay teve crise de ciúme com namorado durante reunião com amigos.

REPRODUÇÃO DO INSTAGRAM

BUMBUM NA NUCA

•Ludmilla deixou os internautas babando por ela ao publicar uma série de fotos de biquíni no Instagram, sábado. A cantora curtiu um passeio de barco, que tinha como vista o Pão de Açúcar, na Zona Sul do Rio.

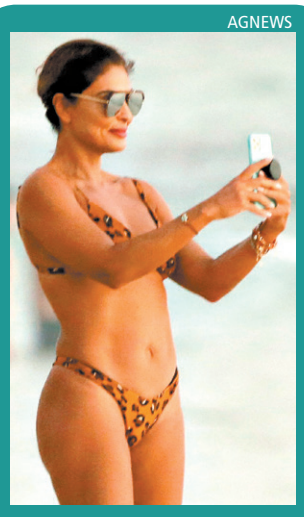

AGNEWS

QUE CORPÃO!

•Juliana Paes voltou a desfilar sua beleza e boa forma na Praia da Barra da Tijuca, na Zona Oeste do Rio, no sábado. Com um biquíni de estampa de animal print e óculos escuros, ela tomou banho de mar e fotografou o pôr do sol com o celular. A atriz estava acompanhada da família e alguns amigos no local.

REPRODUÇÃO DE VÍDEO

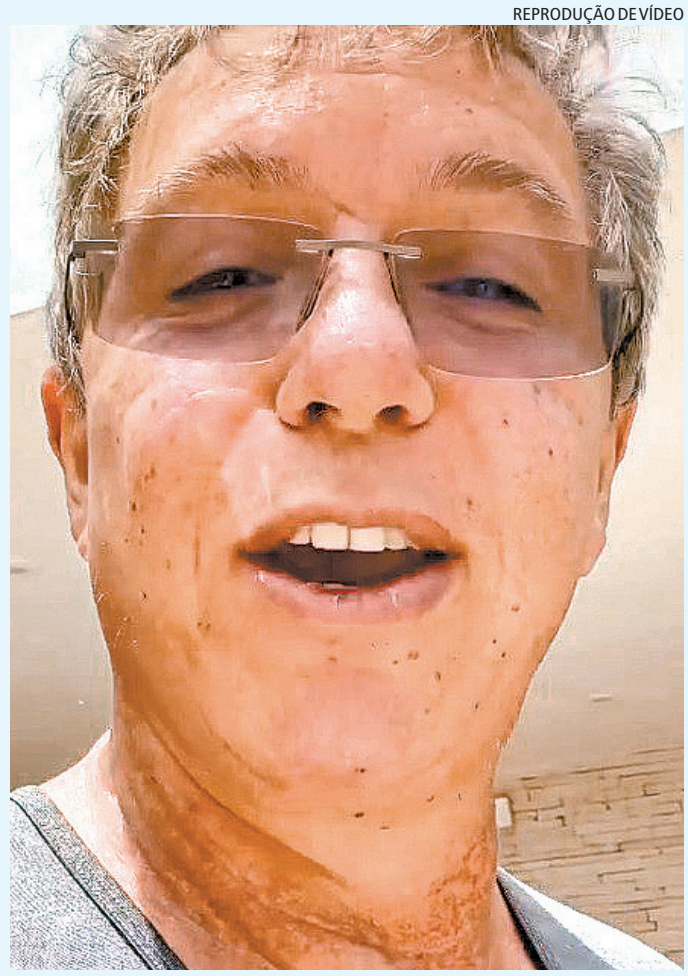

ALERTA SPOILER!

●Boninho tirou várias dúvidas dos internautas sobre o Big Brother Brasil 21 através do Instagram, ontem. Ao responder um usuário da rede social, o diretor do reality show da Globo contou que já desclassificou três participantes famosos antes mesmo da estreia do programa, que começa dia 25. "Você bem que podia desclassificar os famosos que ficam dando a entender que vão estar no BBB", postou um fã. Boninho, então, respondeu: "Já tiramos três". O marido de Ana Furtado também revelou que nem todos os participantes estão confinados. "Faltam poucos para encerrar o time completo no confinamento! Acho que uns seis!", destacou Boninho ao responder um internauta. O diretor também voltou a negar que haverá Casa de Vidro no BBB 21. "Não vai ter esse ano! Vamos evitar aglomerações!", explicou.

REPRODUÇÃO DO INSTAGRAM

MARAVILHOSA QUE FALA, NÉ?

•De férias na Bahia, a atriz Isis Valverde esbanjou boa forma ao publicar uma foto usando um biquíni rosa, enquanto pegava sol, no Instagram, ontem.

CASAMENTO CHEGA AO FIM

•A influenciadora digital Nanah revelou que ela e o cantor de pagode Rodriguinho não estão mais juntos há um ano. No texto publicado no Instagram, Nanah contou que os dois mantêm uma boa relação, já que têm dois filhos juntos. "Independente de qualquer coisa, somos uma família. Independente de separação, amamos o que construímos juntos. E nossa maior conquista são nossos filhos. Que vocês entendam o valor da família e que ela exceda qualquer relação de homem e mulher", escreveu.

REPRODUÇÃO

LINDA

•Andréia Horta deixou os internautas de queixo caído ao publicar uma foto completamente nua no Instagram, ontem. Ela cobriu os seios com emojis de borboletas azuis. "Vitamina teta", escreveu a atriz na legenda da imagem.