BABADO

ISABELLE ROSA isabelle.rosa@meiahora.com

EM ALTA

• Aos 58 anos, Paula Toller impressionou internautas: "Dorme no formol".

EM BAIXA

• Simone sobre sexo com Kaká: "Não me deixa usar brinquedinhos".

DE VOLTA AO MISS BUMBUM

ROQUE RODRIGUES / CO ASSESSORIA

● Após revelar sua saída da Igreja Universal, em outubro, Andressa Urach anunciou sua volta ao Miss Bumbum Brasil, concurso que a alçou à fama, através do Instagram, ontem. "Estou de volta ao Miss Bumbum Brasil, o maior concurso do Brasil e do mundo! Agora, eu sou garota-propaganda e também sócia do concurso", escreveu a loura, que posou para um ensaio de fotos com um look nas cores do Brasil e que deixou seu bumbum em evidência. Isso explica os diversos procedimentos estéticos revelados recentemente por Andressa nas suas redes sociais. Ela colocou 590 ml de silicone nos seios, fez preenchimento labial e até retocou uma tatuagem na coxa. Ao saberem da notícia, alguns religiosos se mostraram decepcionados com Andressa nas redes sociais. "Estava tão bem, no caminho certo. Casou e agora volta nessa vida. Nem dá pra acreditar", escreveu uma internauta. "Misericórdia. Decepção. Não sei como tem gente que ainda elogia", comentou outra.

'GARGANTA QUE ESTÁ AFETANDO'

REPRODUÇÃO / SBT

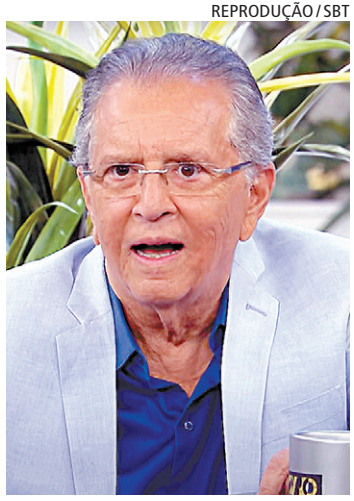

• Internado com Covid-19 no Hospital Sírio-Libanês, em São Paulo, desde sábado, Carlos Alberto de Nóbrega, de 84 anos, falou sobre seu estado de saúde e o da sua esposa, a médica Renata Domingues de Nóbrega, que também foi infectada e está no mesmo local. "Minha garganta que está afetando um pouco. Renata está ótima, sem dor, estamos internados no mesmo andar e nos vemos de longe, pela porta do quarto. Isso tem ajudado bastante", disse o humorista à revista *Quem*. O filho caçula de Carlos Alberto também está com Covid-19 e segue em isolamento em casa. "O João é fortão, cheio de saúde e não está sentindo nada, está na casa dele e ótimo."

BABADINHO

• **DIVÓRCIO MILIONÁRIO!** Após sete anos juntos, Kim Kardashian e Kanye West estão se separando. O ex-casal está tentando entrar em acordo para dividir os bens, avaliados em US$ 2,1 bilhões (cerca de R$ 11 bilhões).

REPRODUÇÃO DO INSTAGRAM

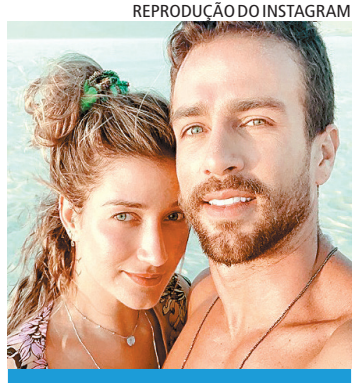

FIM DO CASAMENTO

• O casamento de Erasmo Viana e Gabriela Pugliesi chegou ao fim. O modelo usou seu Instagram, domingo, para confirmar a informação. "Cometi um erro grave, me arrependi", disse Erasmo. Ontem, a musa fitness se pronunciou sobre o término. "O Erasmo errou comigo, mas de forma alguma ele é uma pessoa ruim", afirmou ela.

O RETORNO DE 'AMOR DE MÃE'

• Após quase ano fora do ar devido à interrupção das gravações por causa da pandemia do coronavírus, *Amor de Mãe* vai voltar à programação da Globo na segunda-feira. Durante duas semanas, os capítulos que relembram as histórias dos personagens da novela das 21h serão exibidos antes das emoções finais de *A Força do Querer*. A partir do dia 15, o público poderá acompanhar os desfechos dos personagens com os episódios inéditos da trama.

REPRODUÇÃO DO INSTAGRAM

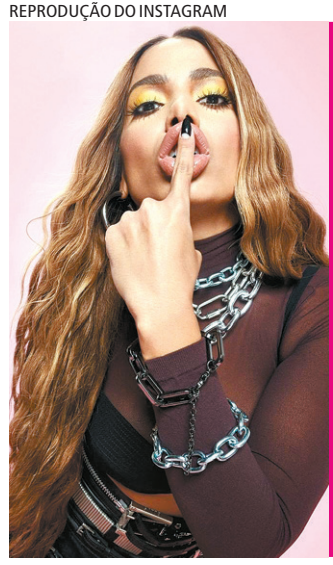

TATUAGEM SECRETA

• Anitta causou furor nas redes sociais no fim de semana, após ter um vídeo antigo divulgado na internet, no qual aparece tatuando o ânus. Agora, já sabe o que seria a tatuagem. Segundo o site *Metrópoles*, a cantora teria escrito "I luv u", um jeito informal de escrever, em inglês, "Eu amo você". Ainda de acordo o site, a Poderosa também teria tatuado uma flor na vagina.