BABADO

ISABELLE ROSA isabelle.rosa@meiahora.com

EM ALTA

•Fofas! Ludmilla e Bruna Gonçalves trocaram beijos durante um rapel.

EM BAIXA

•'Impostor' está se passando por Neymar em aplicativo de namoro.

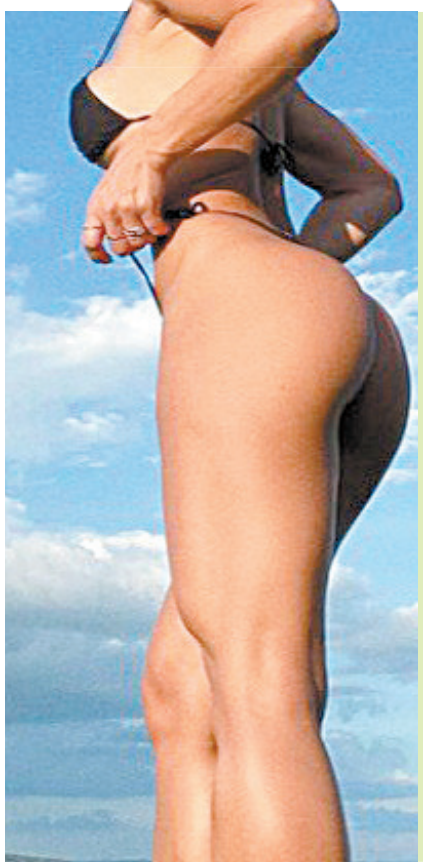

É MUITO MUSA!

•Sabrina Sato não cansa de exibir sua beleza e boa forma nas redes sociais. Ontem, a apresentadora publicou alguns cliques em que aparece com um biquíni preto bem pequenininho no Instagram. A barriga chapada e o bumbum empinadinho dela chamaram a atenção dos internautas. "Domingo", escreveu a japa na legenda das imagens. Sabrina também compartilhou fotos da sua filha, Zoe, seu noivo, Duda Nagle, e seus pais, Dona Kika e Omar. Os internautas, claro, fizeram vários elogios à apresentadora. "Linda demais", "Maravilhosa", "Um corpo é um corpo" foram alguns dos comentários.

REPRODUÇÃO DO INSTAGRAM

A VOLTA DE ANGEL

REPRODUÇÃO DO INSTAGRAM

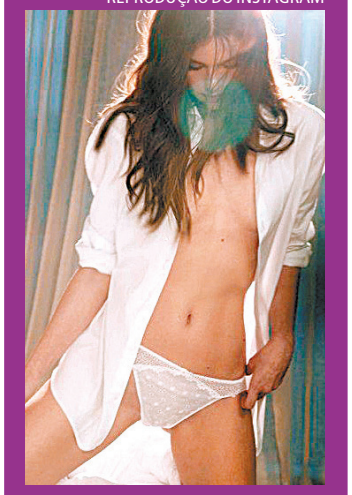

•Camila Queiroz fez a temperatura subir ao compartilhar fotos caracterizada de Arlete, a Angel, de *Verdades Secretas 2*, no Instagram, sábado. De topless, calcinha de renda e uma camisa social branca, a atriz surgiu deslumbrante nas imagens. "She's back (Ela está de volta)", escreveu.

GERALDO LUÍS RECEBE ALTA

REPRODUÇÃO DO INSTAGRAM

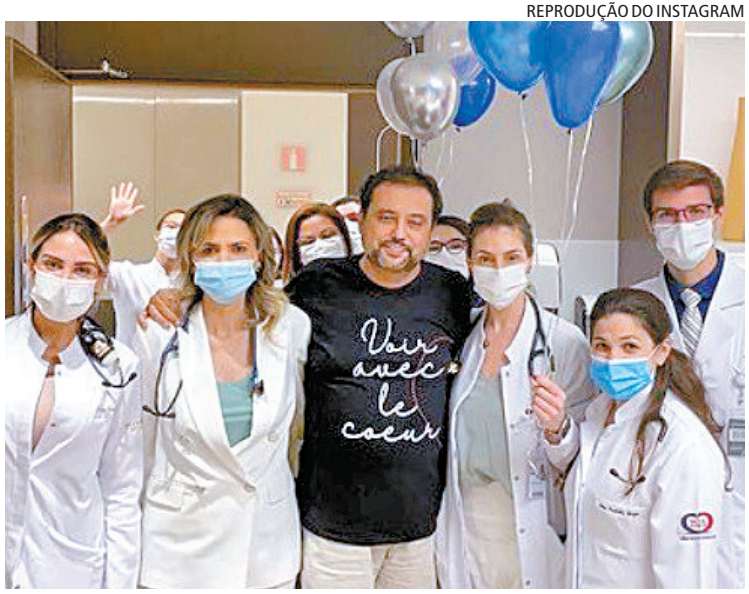

•Geraldo Luís comemorou sua alta do hospital através do Instagram, ontem. O apresentador, que ficou internado por 22 dias após ser diagnosticado com Covid-19, saiu da unidade na noite de sábado. "Viva a vida! Depois de 22 dias internado, tive alta. Passei uma travessia como de um rio turbulento que, aos poucos, foi acalmando. Agradecer toda equipe de enfermeiros, médico... Vocês que oraram tanto por mim, muito obrigado, que Jesus cuide de vocês. A gratidão por voltar! Vivo pra casa", afirmou.

'FELICIDADE INCOMODA'

•Maiara, da dupla com Maraisa, falou sobre seu relacionamento com Fernando Zor, da dupla com Sorocaba, no programa *Hora do Faro*, na RecordTV, ontem. "A gente tem dois anos se relacionando. A gente teve algumas idas e vindas que nem aconteceram, foram só as pessoas falando. A felicidade incomoda muita gente."

'FICAMOS TÃO APAIXONADAS'

•Quase um mês após o nascimento da pequena Zaya, Simaria conheceu a sobrinha. A cantora compartilhou uma foto do encontro com a filha de Simone no Instagram. "Conheci minha princesinha, minha sobrinha, minha sacolinha de carne! Uma das coisas mais lindas que meus olhos já viram, eu e a Gio, minha filhinha, ficamos tão apaixonadas que parece que mundo parou por alguns minutos", escreveu Simaria.

REPRODUÇÃO DO INSTAGRAM

BABADINHOS

•**JOAQUIM Lopes contou através do Instagram, ontem, que sua noiva, Marcella Fogaça, deu à luz Pietra e Sophia, no sábado. "Meu coração que, antes, batia sozinho e dentro do meu peito, agora, são dois, e batem do lado de fora do meu corpo", escreveu ele.**

•**LORENA** Carvalho, mulher de Lucas Lucco, deu à luz Luca, primeiro filho do casal, na sexta-feira. O bebê veio ao mundo através de um parto humanizado, pesando 3,5 kg e medindo 50 cm. "Foi a coisa mais incrível, mais linda do mundo, sem palavras", disse o cantor.