EXTRA DE NOTÍCIAS
R$ 1
O MAIS LIDO DO RIO
SEXTA-FEIRA, 2/4/2021 • ANO 16 • Nº 5543

LUTO NA TV
João Acaiabe, o 'Tio Barnabé', morre de Covid aos 76 anos
PÁGINA 6

BIG BROTHER
Arthur reclama de músicas da sua festa e xinga geral
PÁGINA 17

21º AGENTE DE SEGURANÇA MORTO NO RIO SÓ EM 2021 4

ENCAPUZADO FUZILA PM DENTRO DA PIZZARIA

Sargento Marco Antônio dos Santos, 51 anos, lanchava na Baixada quando o assassino desceu de um HB20 com um comparsa, revistou o militar e atirou várias vezes nas costas

REPRODUÇÃO

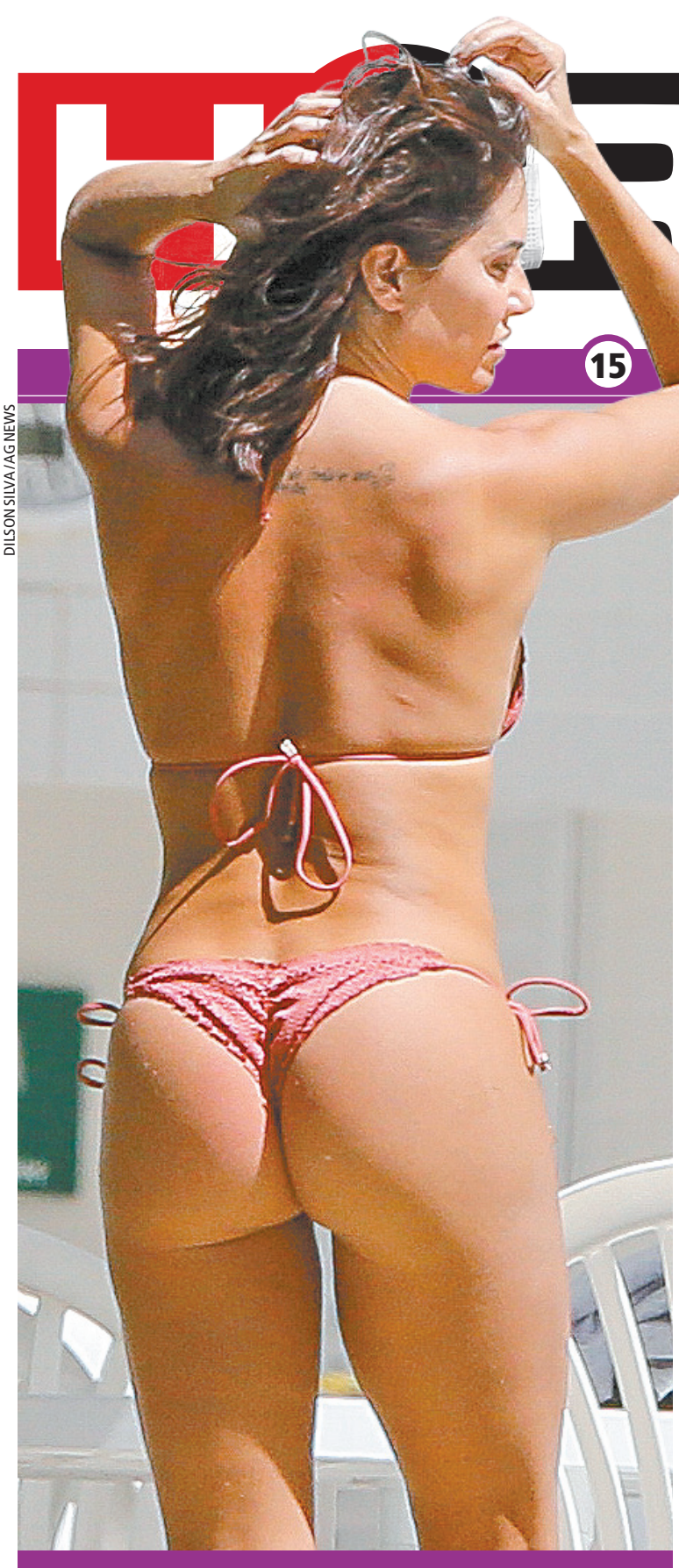

DILSON SILVA/AG NEWS

15

Se molha direitinho, DEBORAH SECCO...

CASO HENRY 3

Amostras coletadas descartam sangue

INTERNADO 8

Esposa visita marido no hospital e flagra amante

ESPORTES

DANIEL CASTELO BRANCO

Vasco perde Talles Magno por dois meses

VACINAÇÃO 6

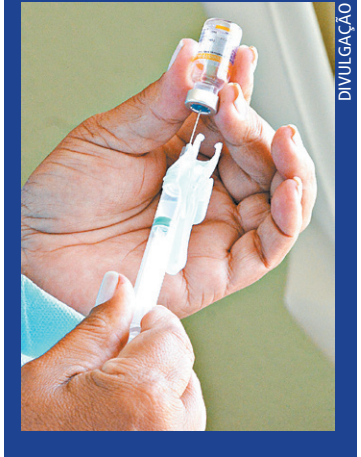

DIVULGAÇÃO

Rio, Maricá, Niterói e Itaguaí unem calendário